



COMUNICACIÓN / *COMMUNICATION*:

Concerniente a ⁽¹⁾: ~~LA CONCESIÓN DE HOMOLOGACIÓN
LA EXTENSIÓN DE HOMOLOGACIÓN
LA DENEGACIÓN DE HOMOLOGACIÓN
LA RETIRADA DE HOMOLOGACIÓN
EL CESE DEFINITIVO DE PRODUCCIÓN~~

Concerning ⁽¹⁾: ~~APPROVAL GRANTED
APPROVAL EXTENDED
APPROVAL REFUSED
APPROVAL WITHDRAWN
PRODUCTION DEFINITELY DISCONTINUED~~

de un tipo de dispositivo en aplicación del Reglamento N° 7.
of a type of device pursuant to Regulation No.7.

N° de homologación/ *Approval No.:* A-E9-02.6129 Ext.II

Extensión N° / *Extension No.:* 02

1. Marca de fábrica o comercial del dispositivo/ *Trade name or mark of the device:* LUCIDITY
2. Designación del tipo de dispositivo dado por el fabricante / *Manufacturer's name for the type of device:* 26258C
3. Nombre y dirección del fabricante / *Manufacturer's name and address:*
Lucidity Enterprise Co., Ltd.
No.18 Gongye 1st Rd., Annan District, Tainan City 70955, Taiwan, R.O.C.
4. Cuando proceda, nombre y dirección del representante del fabricante / *If applicable, name and address of manufacturer's representative:*
5. Dispositivo presentado a homologación el / *Submitted for approval on:* 20/05/2021
6. Servicio técnico encargado de los ensayos de homologación / *Technical service responsible for approval test:* IDIADA
7. Fecha del informe realizado por dicho servicio / *Date of report issued by that service:* 28/05/2021
8. Número del informe realizado por dicho servicio / *Number of report issued by that service:* A0909007, TW18050005, **TW21050012**

⁽¹⁾ Táchese lo que no proceda / *Strike out what does not apply*





9. Breve descripción / *Concise description:*

9.1. - Por categoría de luz / *By category of lamp:* Luz de posición delantera / *Front position lamp*

- Para la instalación en el exterior ~~o en el interior o ambos~~ ⁽¹⁾ / *For mounting either outside ~~or inside~~ or both* ⁽¹⁾
- Color de la luz emitida / *Colour of the light emitted:* ~~rojo~~ / *red* - blanco / *white* ⁽¹⁾
- Número, categoría(s) y tipo de la(s) fuente(s) luminosa(s) / *Number, category and kind of light source(s):*
3 x LED
- Voltaje y potencia / *Voltage and wattage:* 12V/0.28W, 24V/0.81W
- Código de identificación específico del módulo de fuente de luz / *Light source module specific identification code:* ---
- Solamente para instalación limitada en altura igual o inferior a 750 mm por encima del suelo / *Only for limited mounting height of equal to or less than 750 mm above the ground:* ~~sí~~ / *yes* - no / *no* ⁽¹⁾
- Condiciones geométricas de instalación y variaciones relacionadas, en su caso / *Geometrical conditions of installation and relating variations, if any:* ---
- Aplicación de una guía de control electrónica/control de intensidad variable de la fuente luminosa / *Application of an electronic light source control gear/variable intensity control:* ---
 - a) formando parte de la luz / *being part of the lamp:* ~~sí~~ / *yes* - no / *no* ⁽¹⁾
 - b) no formando parte de la luz / *being not part of the lamp:* ~~sí~~ / *yes* - no / *no* ⁽¹⁾
- Tensión(es) de entrada suministrada(s) por la guía de control electrónica/control de intensidad variable de la(s) fuente(s) luminosa(s) / *Input voltage(s) supplied by an electronic light source control gear/variable intensity control:* ---
- Fabricante de la guía de control electrónica/control de intensidad variable de la(s) fuente(s) luminosa(s) y número de identificación (cuando la guía de control de la fuente luminosa forma parte de la luz pero no está incluida en el cuerpo de la luz) / *Electronic light source control gear/variable intensity control manufacturer and identification number (when the light source control gear is part of the lamp but is not included into the lamp body):* ---
- Intensidad luminosa variable / *Variable luminous intensity:* ~~sí~~ / *yes* - no / *no* ⁽¹⁾
- La luz de posición delantera / ~~luz de posición trasera~~ / ~~luz de pare~~ / ~~luz de galibo~~ ⁽¹⁾ es sólo para uso en un vehículo equipado con un testigo que indique el fallo / *The front position lamp / ~~rear position lamp~~ / ~~stop lamp~~ / ~~end-outline marker lamp~~* ⁽¹⁾ is only for use on a vehicle fitted with a tell-tale indicating failure: ~~sí~~ / *yes* - no / *no* ⁽¹⁾

(¹) Táchese lo que no proceda / *Strike out what does not apply*





9.2. - Función(es) producida por una lámpara interdependiente que forma parte de un sistema de lámparas interdependientes / *Function(s) produced by an interdependent lamp forming part of an interdependent lamp system:*

| | |
|--|--|
| Luz de posición delantera / <i>Front position lamp:</i> | sí/ yes - no / <i>no</i> ⁽¹⁾ |
| R1 Luz de posición trasera / <i>R1 Rear position lamp:</i> | sí/ yes - no / <i>no</i> ⁽¹⁾ |
| R2 Luz de posición trasera / <i>R2 Rear position lamp:</i> | sí/ yes - no / <i>no</i> ⁽¹⁾ |
| S1 Luz de pare / <i>S1 Stop lamp:</i> | sí/ yes - no / <i>no</i> ⁽¹⁾ |
| S2 Luz de pare / <i>S2 Stop lamp:</i> | sí/ yes - no / <i>no</i> ⁽¹⁾ |
| S3 Luz de pare / <i>S3 Stop lamp:</i> | sí/ yes - no / <i>no</i> ⁽¹⁾ |
| S4 Luz de pare / <i>S4 Stop lamp:</i> | sí/ yes - no / <i>no</i> ⁽¹⁾ |
| Luz de gálibo / <i>End-outline marker lamp:</i> | sí/ yes - no / <i>no</i> ⁽¹⁾ |

10. Posición de la marca de homologación / *Position of the approval mark:* Ver documentación suministrada por el fabricante / *See documentation supplied by the manufacturer*

11. Motivos de la extensión (en su caso) / *Reason(s) of extension (if applicable):* Ver informe TW21050012 / *See test report TW21050012*

12. Se ~~concede~~/deniega/extiende/retira la homologación ⁽¹⁾ / *Approval ~~granted~~/refused/extended/withdrawn* ⁽¹⁾

13. Lugar / *Place:* Madrid

14. Fecha / *Date:* Ver firma electrónica / *See electronic signature*

15. Firma / *Signature:*

EL SUBDIRECTOR GENERAL DE CALIDAD Y SEGURIDAD INDUSTRIAL
Resolución P.D. del DIRECTOR GENERAL DE INDUSTRIA Y DE LA PYME de 25-10-2012

16. La lista de documentos en poder del Servicio Administrativo que ha concedido la homologación se adjunta a esta comunicación y puede ser obtenida bajo petición / *The list of documents deposited with the Administration Service which has granted approval is annexed to this communication and may be obtained on request.*

- Informe del ensayo / *Test report*
- Documentación suministrada por el fabricante / *Documentation supplied by the manufacturer*

⁽¹⁾ Táchese lo que no proceda / *Strike out what does not apply*



| | |
|---|-----------|
| GENERAL TOLERANCE | |
| ASSEMBLY PARTS | |
| DIMENSION | TOLERANCE |
| ≤4 | ±0.04 |
| >4~≤12 | ±0.08 |
| >12~≤40 | ±0.12 |
| >40 | ±0.16 |
| GENERAL TOLERANCES FOR NOMINAL DIMENSIONS WITHOUT SPECIFIED TOLERANCE | |

| | | |
|-----|------|-----------|
| 6 | 7 | 8 |
| SYM | DATE | REVISIONS |
| | | |
| | | 3D |
| | | DESNR. BY |
| | | APPR. BY |

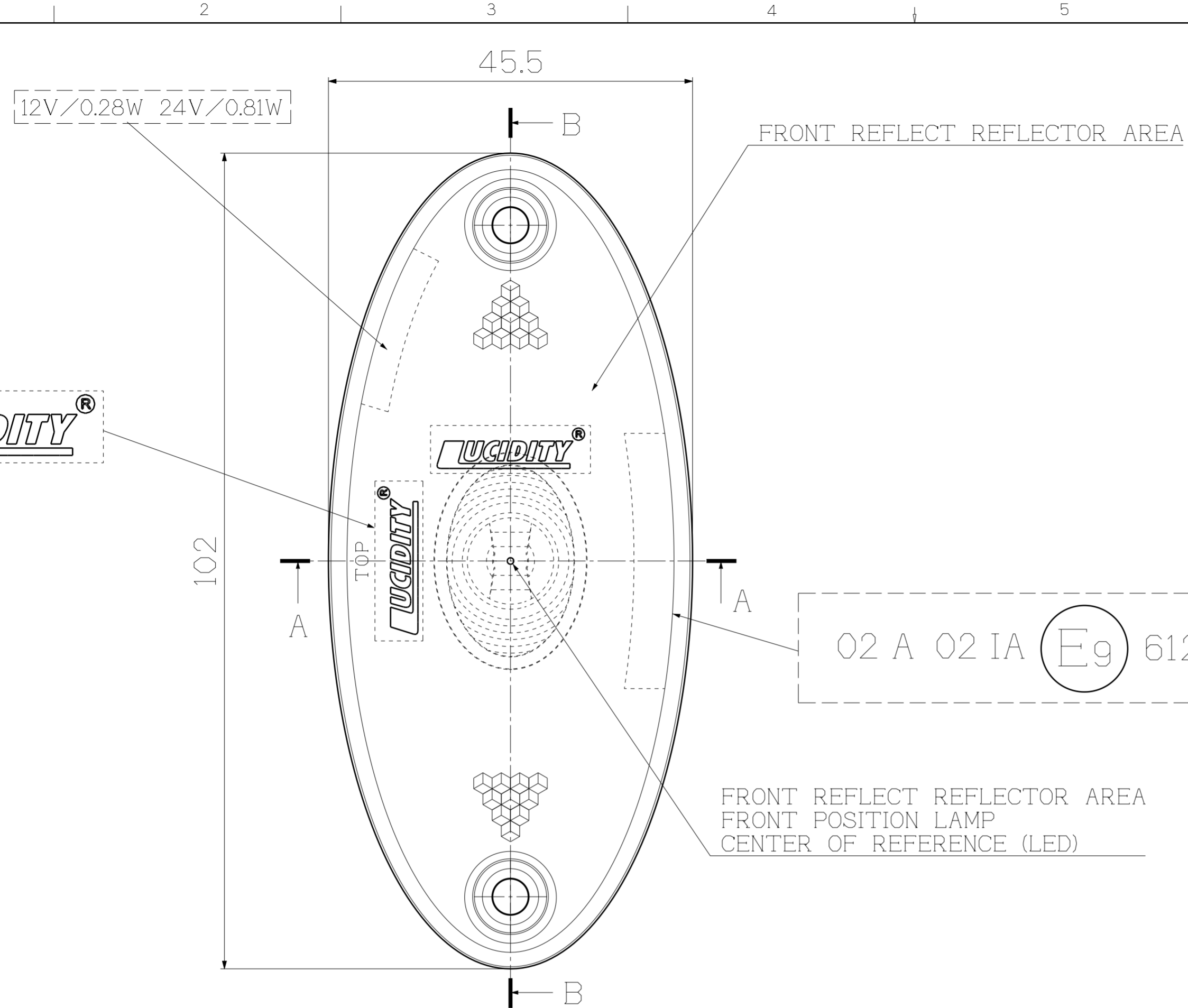

MAIN VIEW (1 : 1)

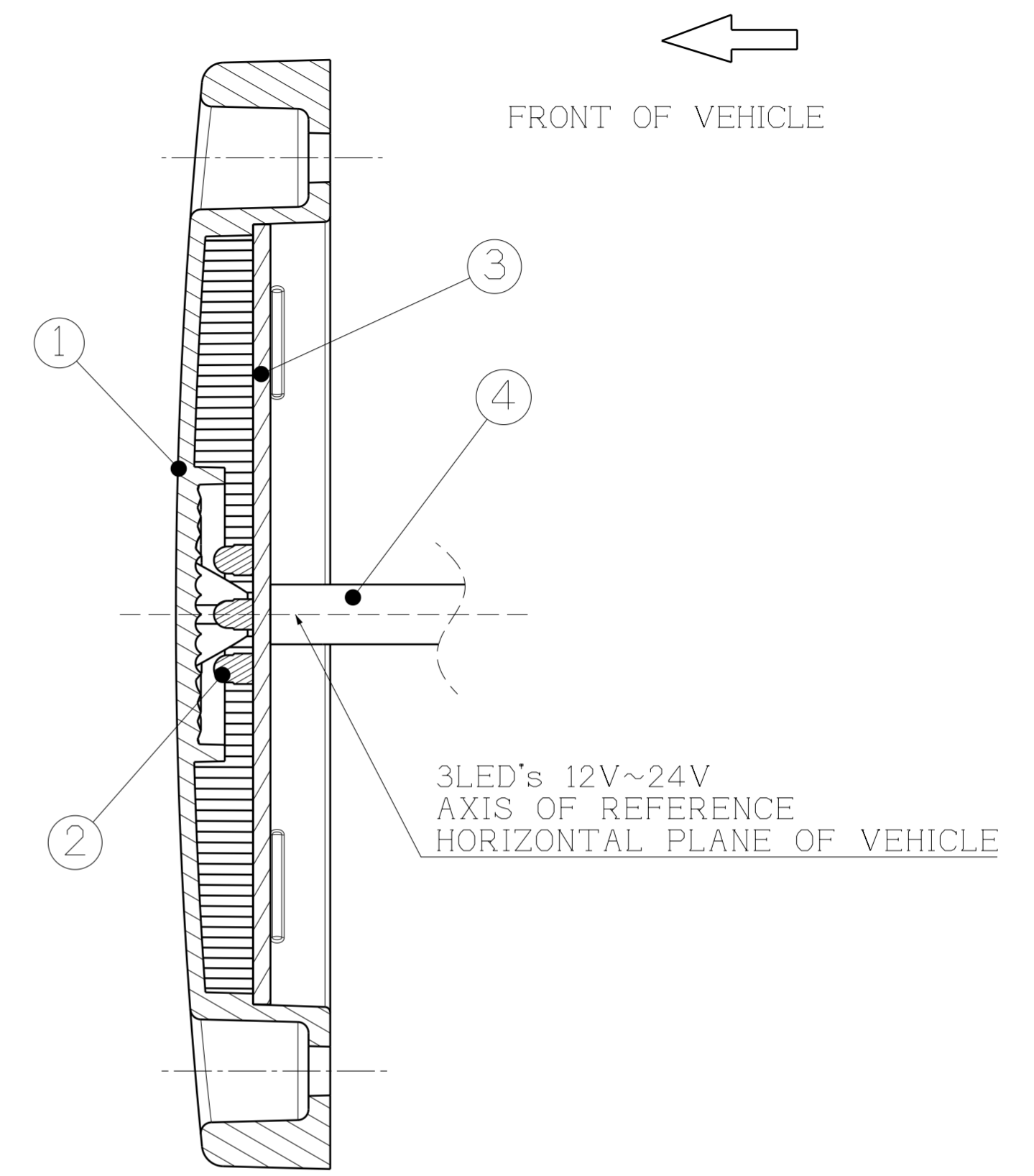

SECTION B-B (1 : 1)

NOTE: 1.THIS DRAWING SHOW RH AND LH IS THE SAME

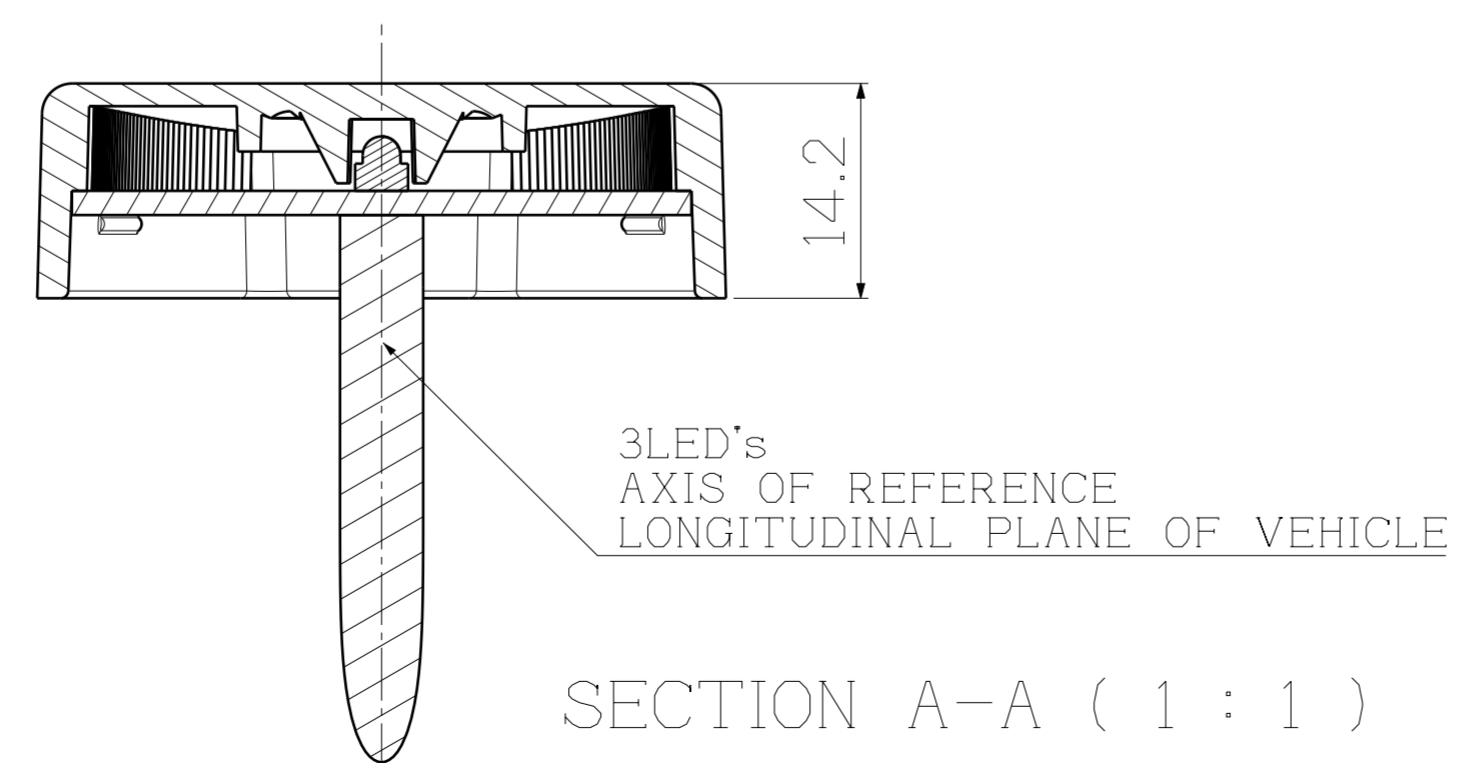

SECTION A-A (1 : 1)

| | | | | |
|----------------|--------------------------|--------------------------|---|--------|
| 4 | CABLE WIRE | | 1 | |
| 3 | PCB | | 1 | |
| 2 | LED | | 3 | WHITE |
| 1 | LENS | PMMA | 1 | CLEAR |
| SYS | PART NAME | MATERIAL & SPECIFICATION | QTY | REMARK |
| SCALE | 1 : 1 | APPR BY | DWG NAME 26258C-V ECE APPROVED | |
| FILE NAME | 26258C-V-5500 (VERTICAL) | CHK BY | DWG NO. 26258C-V-5500 (VERTICAL) | |
| CUSTOM PART NO | | DESNR BY BENNY SHEN | SYM | |
| 3RD ANGLE | | DRAWN BY BENNY SHEN | 0 | |
| UNIT:mm | | DWG DATE 05-28-21 | UCIDITY® LUCIDITY ENTERPRISE CO.,LTD. NO.18, GONGYE 1ST RD., ANNAN DIST., TAINAN, Taiwan, R.O.C. | |

TW21050012